

ORGANIZA
HOSPITAL UNIVERSITARIO PONIENTE
UNIDAD GESTIÓN CLÍNICA APARATO DIGESTIVO

DIRECTORES

Francisco J. Gallego Rojo. Responsable A. Digestivo. Hospital Universitario Poniente

Pedro J. Rosón Rodríguez. Jefe Unidad A. Digestivo. Hospital Vithas Xanit. Benalmádena. UGC Digestivo Hospital Universitario Regional de Málaga

COLABORA

Profesionales de la UGC de A. Digestivo del Hospital Universitario Poniente

UGC del Bloque Quirúrgico

Unidad de Formación

Unidad de Comunicación

LIVE ENDOSCOPY



PATROCINADORES PRINCIPALES



OTROS PATROCINADORES



www.hospitaldeponiente.es
Hospital Universitario Poniente
Ctra. Almerimar, nº 31
04700 El Ejido

BISTURI DE RADIOFRECUENCIA BIPOLAR Y MICROONDAS Y DISPOSITIVOS DE SUTURA ENDOSCÓPICA EN LA DISECCION SUBMUCOSA ENDOSCOPICA

2-3 de marzo de 2023

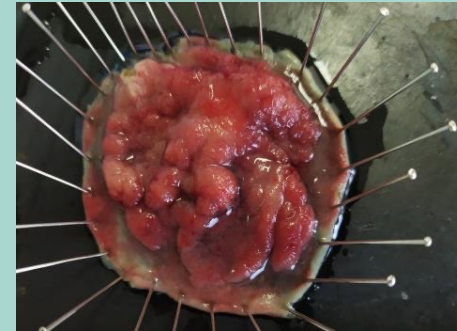

Plazas limitadas online

Inscripciones en pág web antes del día 24 de febrero de 2023 a través de la pág web:

www.digestivendoscopy.com

Solicitada acreditación de Actividad Formativa a la Agencia de Calidad Sanitaria de Andalucía (ACSA)

Avalado por:



HOSPITAL UNIVERSITARIO PONIENTE
EL EJIDO - ALMERÍA

Dirigido a endoscopistas con especial dedicación a la resección mucosa y enfermería de endoscopias



PONENTES

Presentaciones y casos:

- Francisco J. Gallego Rojo.** Director UGCA. Digestivo. Hospital Universitario Poniente. El Ejido. Almería
- Julio Guilarte López-Mañas.** Responsable UGCA. Digestivo. H. Baza. Granada
- Katsumi Yamamoto.** Director of Endoscopy Center. Japan Community Healthcare Organization Osaka Hospital. Osaka. Japan
- Pedro J. Rosón Rodríguez.** Jefe Servicio A. Digestivo. Hospital Vithas Xanit. Benalmádena. UGCA. Digestivo Hospital Regional Universitario. Málaga
- Eduardo Albéniz Arbizu.** U. Endoscopias. Complejo Hospitalario de Navarra. Navarra Biomed
- Alberto Herreros de Tejada Echanojauregui.** U. Endoscopias. H. Universitario Puerta de Hierro. Majadahonda. Madrid
- Carlota Vázquez Gómez.** Senior Clinical Education Specialist Creo Medical of EMEA
- Francisco Gallardo Sánchez.** UGCA. Digestivo. Hospital Universitario Poniente, El Ejido. Almería
- Andrés Sánchez Yagüe.** Jefe Sección Endoscopias. Hospital Universitario Costa del Sol. Marbella. Jefe de servicio de endoscopia A.C. Hospital Quirón Salud Marbella. Málaga
- Hugo Uchima Koekling.** Instituto de endoscopia avanzada Espinós Turró. Clínica Teknon. Barcelona. Unidad de endoscopia digestiva. Hospital Universitario Germans Trias i Pujol. Badalona. Barcelona

MODERADORES

- Francisco Manuel Fernández Cano.** Servicio A. Digestivo. Hospital Vithas Xanit. Benalmádena. Málaga
- Alejandra Gálvez Miras.** Responsable Unidad de endoscopia digestiva. UGC de A. Digestivo. Hospital Universitario Torrecárdenas. Almería
- Sara Reina Serrano.** UGCA. Digestivo. Hospital Universitario Poniente, El Ejido-Almería
- José Luis Ariza Fernández.** UGCA. Digestivo. Hospital Universitario Poniente, El Ejido-Almería
- Carolina Molina Maldonado.** UGCA. Digestivo. Hospital Universitario Poniente, El Ejido-Almería
- Cristina Viñolo Ubiña.** UGCA. Digestivo. Hospital Universitario Poniente, El Ejido-Almería
- Esther Merino Gallego.** UGCA. Digestivo. Hospital Universitario Poniente, El Ejido-Almería
- Carmen Molina Villalba.** UGCA. Digestivo. Hospital Universitario Poniente, El Ejido-Almería
- Juan A, Vázquez Rodríguez.** UGCA. Digestivo. Hospital Universitario Poniente, El Ejido-Almería
- Katherine Gómez Torres.** UGCA. Digestivo. Hospital Universitario Poniente, El Ejido-Almería

ESTANCIA RECOMENDADA

GRAN HOTEL VICTORIA****
Bulevar de El Ejido, nº 400 | EL EJIDO | ALMERÍA |
950 573 281
<https://ghvictoria.com/>

EJIDO HOTEL****
Avda Oasis, s/n | EL EJIDO | ALMERÍA |
950 486 414
<https://ejidohotelalmeria.com-hotels.com/es/>

Jueves, 2 de marzo 2023 (Salón de Actos)

8:30 h Entrega de material

8:45 h Inauguración:

Juan de la Cruz Belmonte Mena. Delegado territorial de Salud y Familias en Almería
Pedro Acosta Robles. Director Gerente Hospital Universitario Poniente
Francisco J. Gallego Rojo. Director UGC Aparato Digestivo Hospital Universitario Poniente

9:00 h BLOQUE 1

Live Endoscopy . Presentación Caso 1.

Moderada: Dra. Gálvez y Dr. Fernández Cano

Charla 1. Aspectos prácticos para enfermería con el uso de un nuevo bisturí de radiofrecuencia bipolar y microondas.

Carlota Vázquez. 20 min. Preguntas

Charla 2. DSE colorrectal clásica. ¿Dónde nos encontramos?

Dr. Yamamoto. 20 min. Preguntas

Live Endoscopy . Conexión Caso 1.

11:45 h Descanso café

12:00 h BLOQUE 2

Live Endoscopy. Presentación Casos 2.

Moderada: Dra. Molina Maldonado y Dr. Ariza

Charla 3. Manejo de las perforaciones en la DSE y técnicas afines. Papel de los dispositivos de sutura endoscópica

Dr. Uchima. 20 min. Preguntas

Live Endoscopy. Presentación Casos 3.

Charla 4. Experiencia con un nuevo bisturí de radiofrecuencia bipolar y microondas DSE colorrectal. Nuevos dispositivos

Dr. Herreros. 20 min. Preguntas

Live Endoscopy. Conexión Casos 2 y 3.

14:45 h Almuerzo

15:30 h BLOQUE 3

Live Endoscopy. Presentación Caso 4.

Moderada: Dra. Viñolo y Dra. Reina

Charla 5. Tratamiento endoscópico de los trastornos motores y esofágicos con el nuevo bisturí de radiofrecuencia bipolar y microondas.

Dr. Albéniz. 20 min. Preguntas

Charla 6. Utilidad de los nuevos clips de acción dual tisular en el manejo de las perforaciones asociadas a la DSE.

Dr. Gallego. 20 min. Preguntas

Live Endoscopy. Conexión Caso 4.

Viernes, 3 de marzo 2023 (Salón de Actos)

9:00 h

BLOQUE 4

Live Endoscopy. Presentación Caso 5.

Moderada: Dra. Merino y Dra. Molina Villalba

Charla 7. Sistema de sutura endoscópica. Aspectos prácticos y trucos para su uso.

Dr. Sánchez-Yagüe. 20 min. Preguntas

Live Endoscopy . Conexión Caso 5.

11:00 Descanso café

11:15 h

BLOQUE 5

Moderada: Dr. Vázquez y Dra. Gómez

Charla 8. Nuevo dispositivo basado en sutura a través del canal del endoscopio en el manejo de las perforaciones y cierres de escaras en la DSE.

Dr. Rosón. 20 min. Preguntas

Live Endoscopy . Conexión Caso 6.

Fin de curso

CASOS ENDOSCÓPICOS EN TIEMPO REAL:

- ✓ **Caso 1.** DSE colorrectal con un nuevo bisturí de radiofrecuencia bipolar y microondas. Cierre con sutura endoscópica (endoscopio de doble canal)- *Dr. Herreros/Dr. Rosón*
Presentación del caso – José Requena (R-4 A. Digestivo)
- ✓ **Caso 2.** Mucosectomía de precorte - *Dr. Gallardo/ Dr. Gallego*
Presentación del caso – José Luis Ariza (UGC A. Digestivo. H. Universitario Poniente)
- ✓ **Caso 3.** DSE colorrectal con un nuevo bisturí de radiofrecuencia bipolar y microondas. Cierre con sutura endoscópica (endoscopio de doble canal) - *Dr. Albéniz/ Dr. Sánchez-Yagüe*
Presentación del caso – José Ignacio de la Cuesta (R-3 A. Digestivo)
- ✓ **Caso 4.** DSE colorrectal clásica – *Dr. Yamamoto/ Dr. Gallego*
Presentación del caso – Marina Jarava (R-2 A. Digestivo)
- ✓ **Caso 5.** DSE colorrectal con un nuevo bisturí de radiofrecuencia bipolar y microondas. Cierre con sutura endoscópica (endoscopio estándar)– *Dr. Gallego/Dr. Uchima*
Presentación del caso – Álvaro Fernández (R-1 A. Digestivo)
- ✓ **Caso 6.** DSE colorrectal clásica – *Dr. Guilarte/ Dr. Yamamoto*
Presentación del caso – Sara Reina Serrano (UGC A. Digestivo. H. Universitario Poniente)